В исканьи счастья

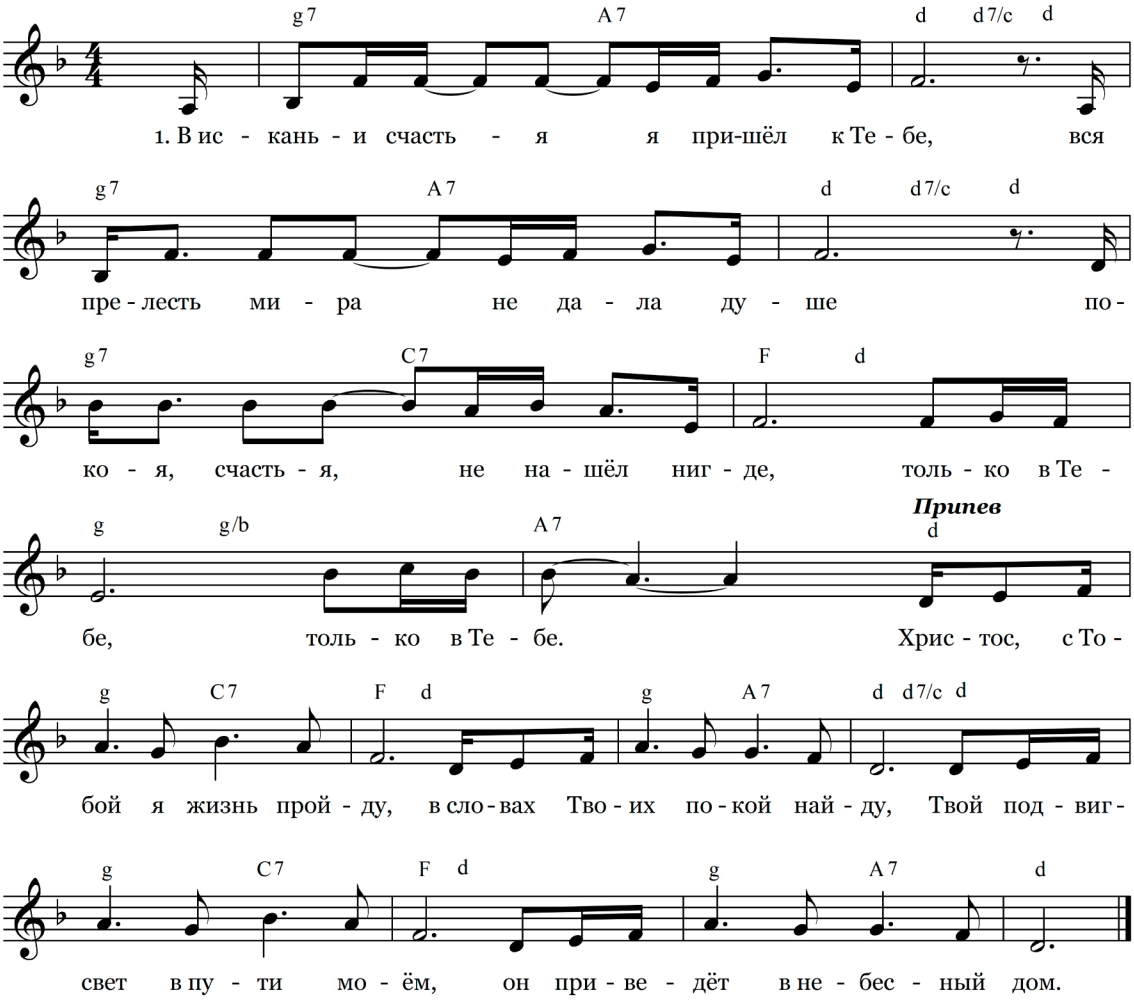

2. Дорога счастья, что ведёт к Тебе,
Ведёт чрез море с волнами в борьбе.
И если даже я начну тонуть -
Ты Руку дашь, как дал Петру.

3. Мне виден берег, что даёт покой,
Страны которой не найдёшь другой.
Смысл жизни вот в чём: только во Христе,
В любви, в полноте, давшей во мне.